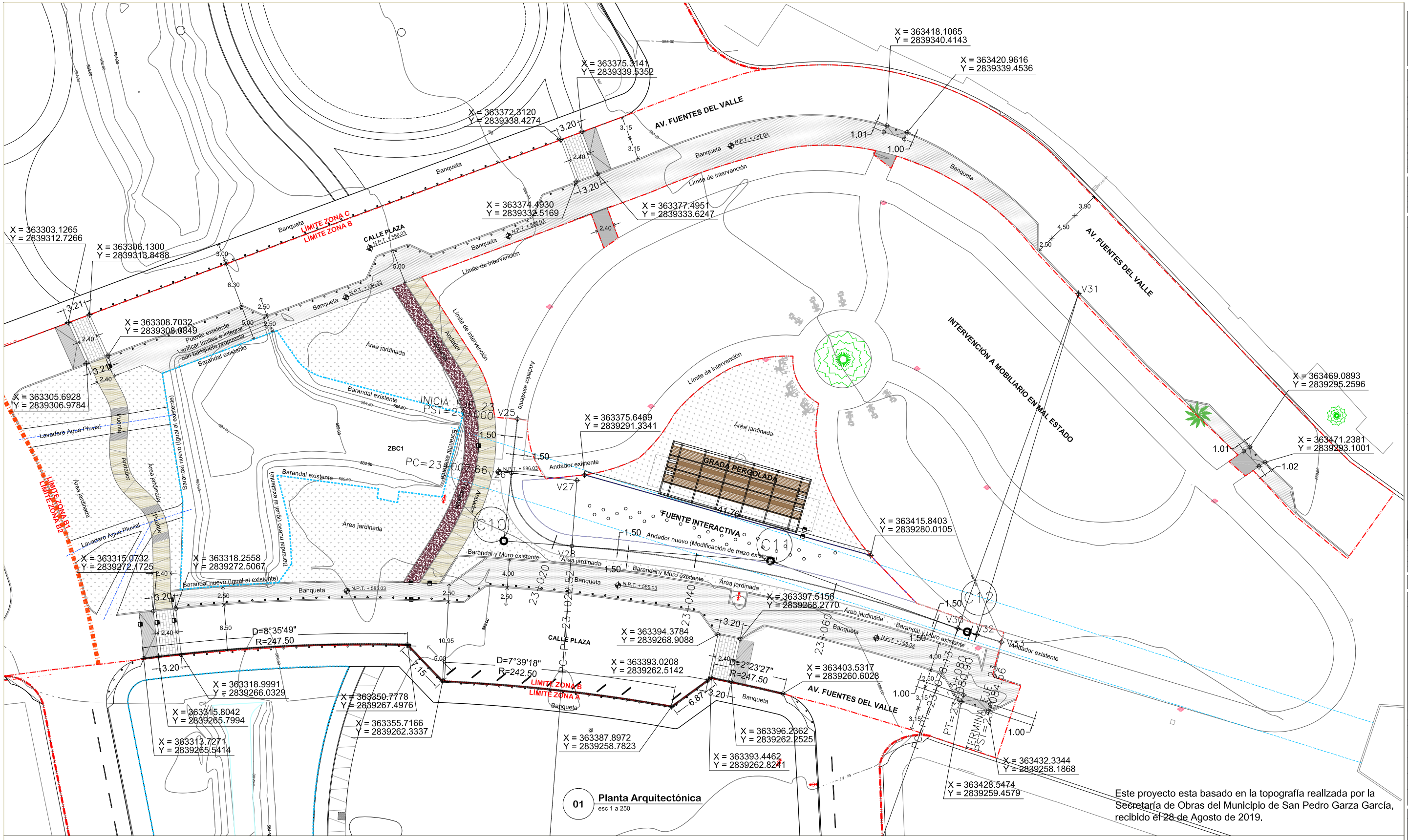

01 Planta Arquitectónica
esc 1 a 250

Este proyecto esta basado en la topografía realizada por la Secretaría de Obras del Municipio de San Pedro Garza García, recibido el 28 de Agosto de 2019.

CUADRO DE CONSTRUCCION EJE 23

LADO EST	LADO PV	RUMBO	DISTANCIA	V	COORDENADAS Y	COORDENADAS X
				V25	2,839,299.1963	363,366.2283
V25	V26	S 08°22'17.26" W	7.66	V26	2,839,291.5812	363,365.3779
V26	V28	S 39°39'16.58" E CENTRO DE CURVA DELTA = 92°37'.69" RADIO = 9.25	13.31 LONG. CURVA = 14.86 SUB.TAN.= 9.59	V26 V27	2,839,281.3307 2,839,290.5547	363,373.8744 363,374.5711
V28	V30	S 77°56'07.33" E CENTRO DE CURVA DELTA = 15°29'26.20" RADIO = 205.71	55.45 LONG. CURVA = 55.62 SUB.TAN. = 27.96	V30 V29	2,839,269.7416 2,839,076.2081	363,428.0958 363,358.3816
V30	V32	S 71°46'33.36" E CENTRO DE CURVA DELTA = 02°10'18.31" RADIO = 50.00	2.77 LONG. CURVA = 2.77 SUB.TAN.= 1.38	V32 V31	2,839,268.8762 2,839,316.7827	363,430.7245 363,445.0409
V32	V33	S 73°21'42.54" E	3.45	V33	2,839,267.8302	363,434.2246

CUADRO DE CURVAS EJE 23

CURVA	DELTA	RADIO	ARCO	STAN	CUERDA	ÁREA BAJO CUERDA	RUMBO CUERDA
C10	92°37'.69"	9.250	14.962	9.588	13.314	25.981	N 39°39'16.58" W
C11	15°29'26.19"	205.707	55.615	27.978	55.446	69.433	S 77°56'07.33" E
C12	03°10'18.30"	50.000	2.768	1.384	2.768	0.035	N 71°46'33.35" W

SECRETARÍA DE OBRAS PÚBLICAS
Dirección de Proyectos y Construcción
San Pedro Garza García
GOBIERNO MUNICIPAL

UBICACIÓN GENERAL

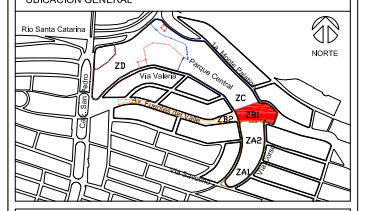

Características del Proyecto : Zona B1	
Superficie de Intervención ZB1: 7,480m² / 7.4Ha	
Superficie de banqueta añadida: 978.56m²	

SIMBOLOGÍA

- Zona
- Subzona
- Canal
- Ducto
- Árboles trasplantados 5
- Agua pluvial

PST PUNTO SOBRE TANGENTE
PT PRINCIPIO DE TANGENTE
PC PRINCIPIO DE CURVA
EJE DE TRAZO
33 NUMERO DE CURVA DEL EJE DE TRAZO
PI PUNTO DE INFLEXIÓN DE LA CURVA

NOTAS GENERALES

1. Los niveles son referidos en metros, de acuerdo al banco de nivel existente.
2. Las cotas rigen al dibujo, no se tomaran medidas a escala de este plano.
3. Este plano debera verificarse con los correspondientes de estructura e instalaciones, cualquier discrepancia debera consultarse con el proyectista.
4. El contratista rectificará á en el lugar de la obra, las dimensiones y niveles indicados en este plano, antes de ejecutar cualquier trabajo ; debiendo someter a la dirección arquitectónica cualquier diferencia que hubiere, así como la interpretación del proyto contratista a este dibujo.
5. El plano con la última corrección cancela al anterior.
6. todos los acabados, especificaciones y detalles señalados en este plano deberan ejecutarse de acuerdo a las especificaciones correspondientes.
7. Los ejes arquitectónicos rijen sobre los ejes estructurales.
8. Las medidas deberán de tomarse de los planos arquitectónicos y de albañilerías; las cuales deben cuadrar con las cotas estructurales.
9. Este proyecto esta basado en la topografía realizada por la Secretaría de Obras del Municipio de San Pedro Garza García, recibido el 28 de Agosto de 2019.
10. El proyecto deberá ser estudiado en todas sus partes por la supervisión y la empresa constructora previo albrico de los trabajos.

Cuadro de Revisiones

REV.	Fecha	Dibujó	Revisó	Aprobó

Fase de Proyecto: **PROYECTO EJECUTIVO**

Responsables de Diseño, Arquitectura y Paisaje

Nombre	
Arq. Mario Schjetnan Garduño Director General	gdu Mario Schjetnan | Arquitecto
Marco A. González Coordinador Administrativo gdu	
Arq. Gustavo Rojas Paredes Coordinador General de Proyecto Ejecutivo	
Equipo de diseño y desarrollo de proyecto: Arq. Paj. Jessica Navarrete Hernández D.U.A. Pamela Salazar de Jesús Arq. Carlos Rodríguez Carmona Pasante Ing. Arq. Sergio Alejandro López Makita Arq. Juan José Peña Bedoya Arq. y PT. Bethel Ruiz Ortiz	

Responsables técnicos

Nombre	Cédula/No. de registro	Firma
Instalaciones e Infraestructura: NOLTE - Ing. Mario Villafán		
Trazo, nivelación: ARSUAM - Ing. Armando Guerrero F.		
Ingenlería de costos: ICARM - Ing. Jose M. Roldán P.		
Diseño y cálculo estructural: Grupo Clever - Ing. Enrique Clever		
Diseño de iluminación arq.: 333 Luxes - Elías Cisneros		

Municipio de San Pedro Garza García

Miguel Bernardo Treviño de Hoyos
Presidente Municipal

Ramona Yadira Medina Hernández
Secretaria de Obras Públicas

Arq. Héctor Librado Hinojosa Hernández
Director de Proyectos y Construcción

Tipo de Obra: Rehabilitación

Ubicación:	Proyecto:
Calzada Fuentes del Valle	Arq. Mario Schjetnan Garduño
Mpio. San Pedro Garza García Monterrey NLL.	Dibujó: dc / Revisó: gdu

Título del plano

Parque Central San Pedro Garza García

Zona B1: Parque El Sabino Plano de trazo 03

Escala:	Acotación:	Clave del plano:
1:250	Metros	**ZB1-TR-03**
Fecha de emisión de plano: 23 de Octubre del 2019		